

DIÁLOGO CIUDADANO



Avances metas sector
educativo - 2018



ALCALDÍA MAYOR
DE BOGOTÁ D.C.

BOGOTÁ
MEJOR
PARA TODOS

LA EDUCACIÓN EN EL PLAN DE DESARROLLO

\$15.548
billones

del Plan para
inversión
en el sector
educativo



PROGRAMAS DEL PLAN DE DESARROLLO EN EDUCACIÓN



1

Desarrollo Integral desde la gestación hasta la adolescencia: Educación Inicial de calidad en el marco de la Ruta de Atención Integral a la primera infancia



2

Calidad educativa para todos



3

Inclusión educativa para la equidad



4

Acceso con calidad a la educación superior



5

Equipo por la Educación para el reencuentro, la reconciliación y la paz



6

Transparencia, gestión pública y servicio a la ciudadanía



7

Gobierno y ciudadanía digital

PORCENTAJE DE EJECUCIÓN HISTÓRICA DE LA INVERSIÓN DIRECTA SED, 2012 - 2018

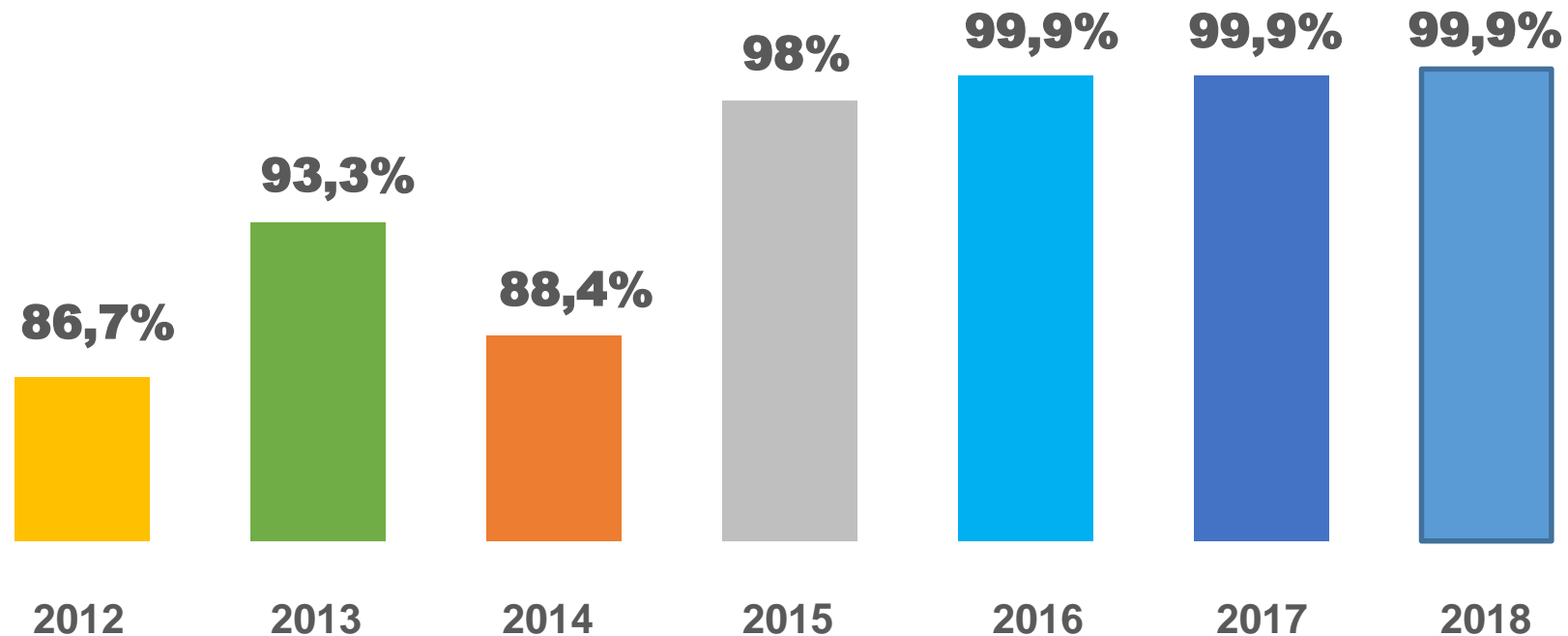

Por tercer año consecutivo, la SED alcanzó una ejecución casi perfecta, destacándose como la entidad del nivel central administrativo de mayor eficiencia en términos de ejecución y giro de recursos

Presupuesto

- **99,94 %** de ejecución presupuestal en inversión directa
- **92,84%** giros presupuestales

Contratación pública

- Durante el año 2018, la SED se consolidó como líder en número de procesos contractuales tramitados por el nuevo SECOP II
- Se resalta el aumento entre 2016, 2017 y 2018 de 15 a 161 contratos suscritos a través de Acuerdos Marco de Precios de Colombia Compra Eficiente

Fortalecimiento institucional

- **Consolidamos 4 sistemas de información integrados para el apoyo de la gestión:** seguimiento a la primera infancia, jornada única, Humano y Fondo Prestacional del Magisterio
- **Se aumentó del 75% al 87% la oportunidad en la respuesta a los requerimientos ciudadanos.**
- **Iniciamos el proceso de modernización administrativa de la entidad,** a través del diagnóstico, diseño y rediseño de los procesos estratégicos, misionales y de apoyo del nivel central.

LA EDUCACIÓN DE BOGOTÁ ES LA MEJOR Y ES PARA TODOS

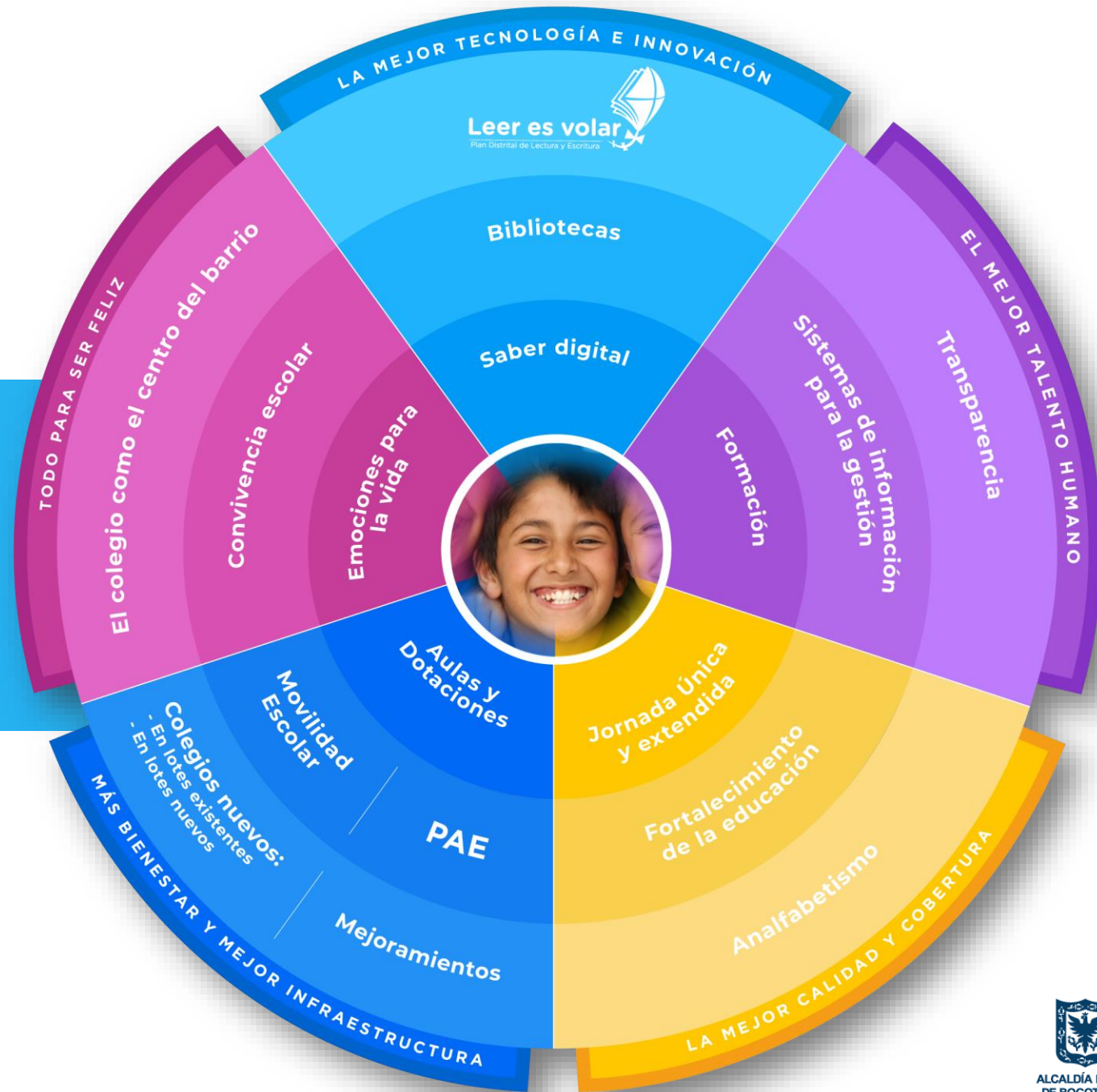

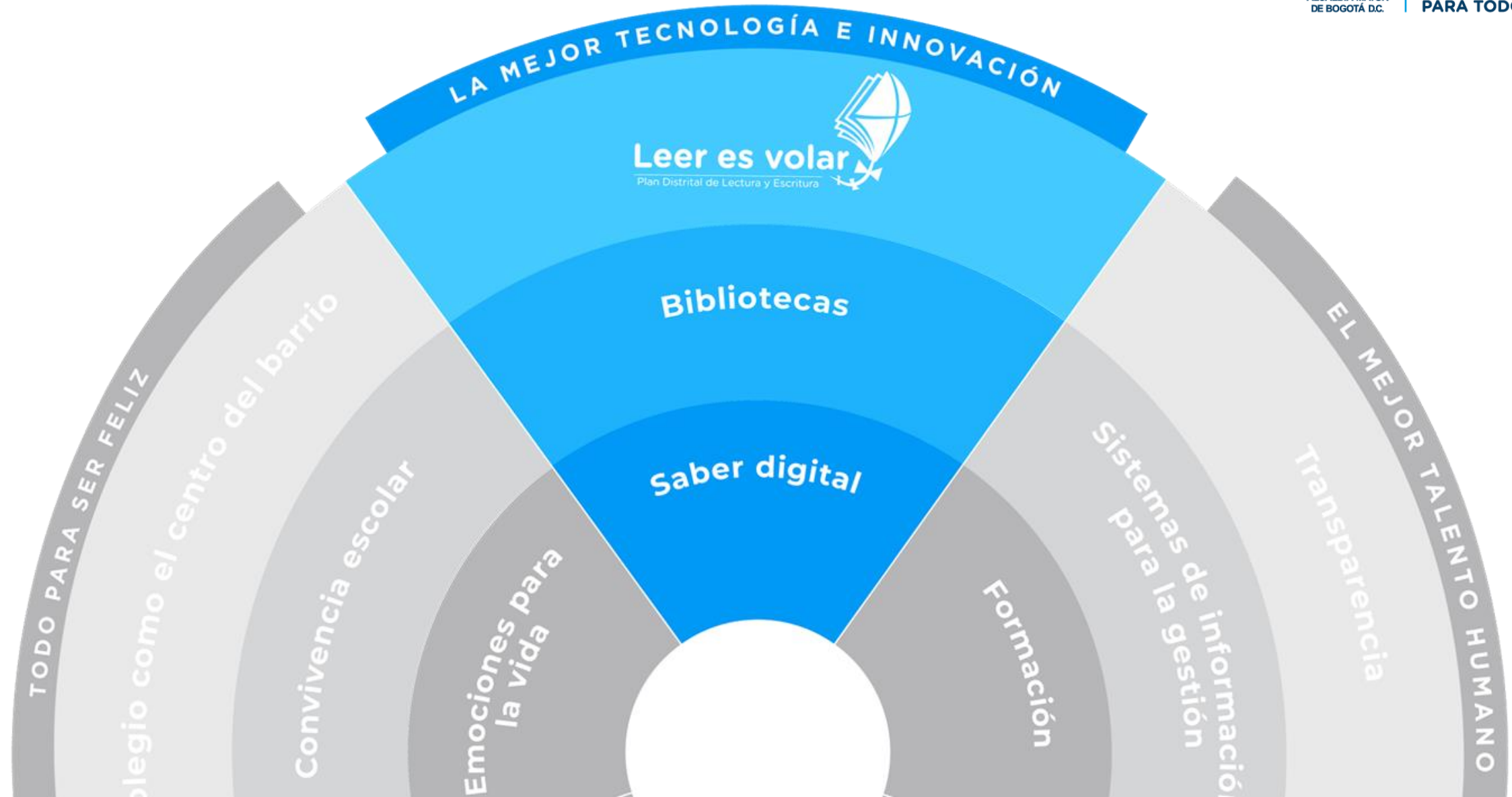

LA MEJOR TECNOLOGÍA E INNOVACIÓN

TIC y un plan de lectura y escritura para
conectar con el saber al

100%

de los
colegios



LA MEJOR TECNOLOGÍA E INNOVACIÓN

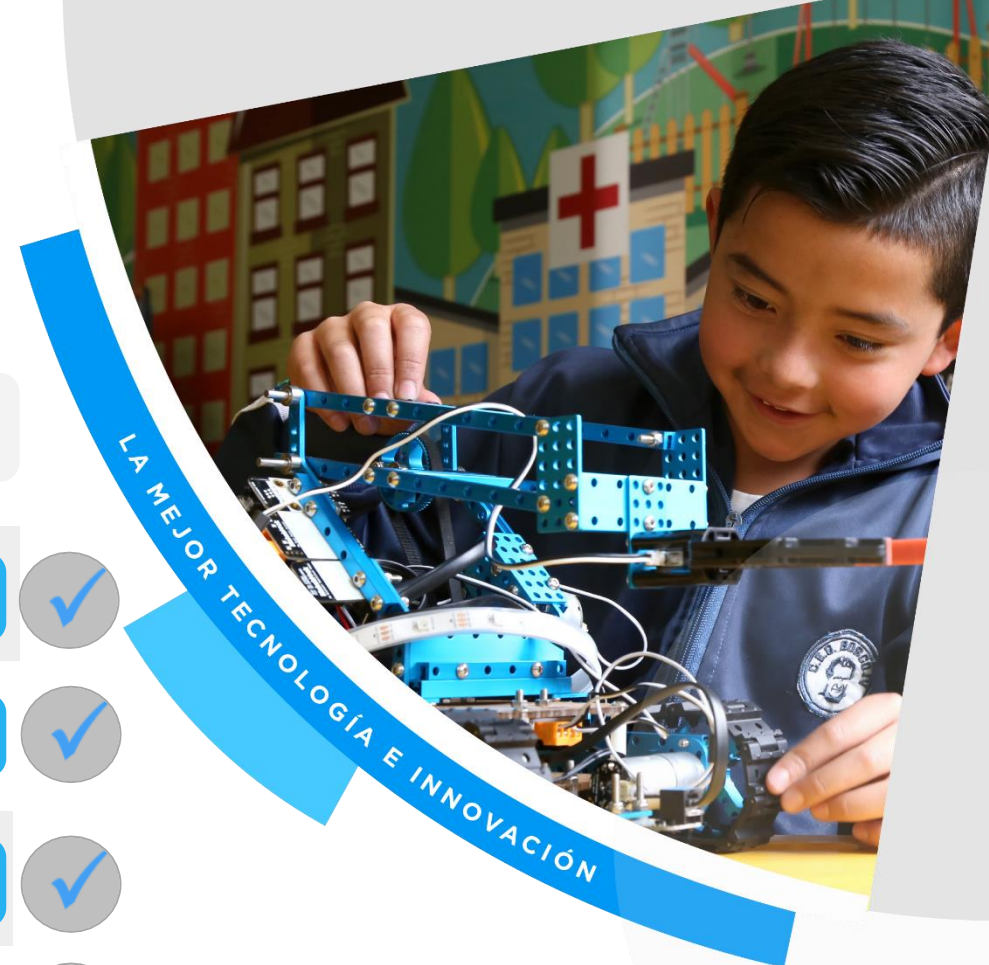

Indicador	META 2018	LOGRO 2018	AVANCE	
% de colegios desarrollando el proyecto de uso y apropiación de TIC	39,2 %	39,2 %	100 %	✓
% de colegios que ejecutan el plan de lectura del Distrito	57,4 %	57,4 %	100 %	✓
% de estudiantes de grado 11 en nivel B1 o superior en inglés	8 %	6,2 %	77,5%	✓
Sistemas de información integrados operando	4	4	100 %	✓
Sedes educativas conectadas con banda ancha de 30 megas	647	651	100,6%	✓
% de oportunidad a la respuesta al ciudadano	87 %	87 %	100 %	✓

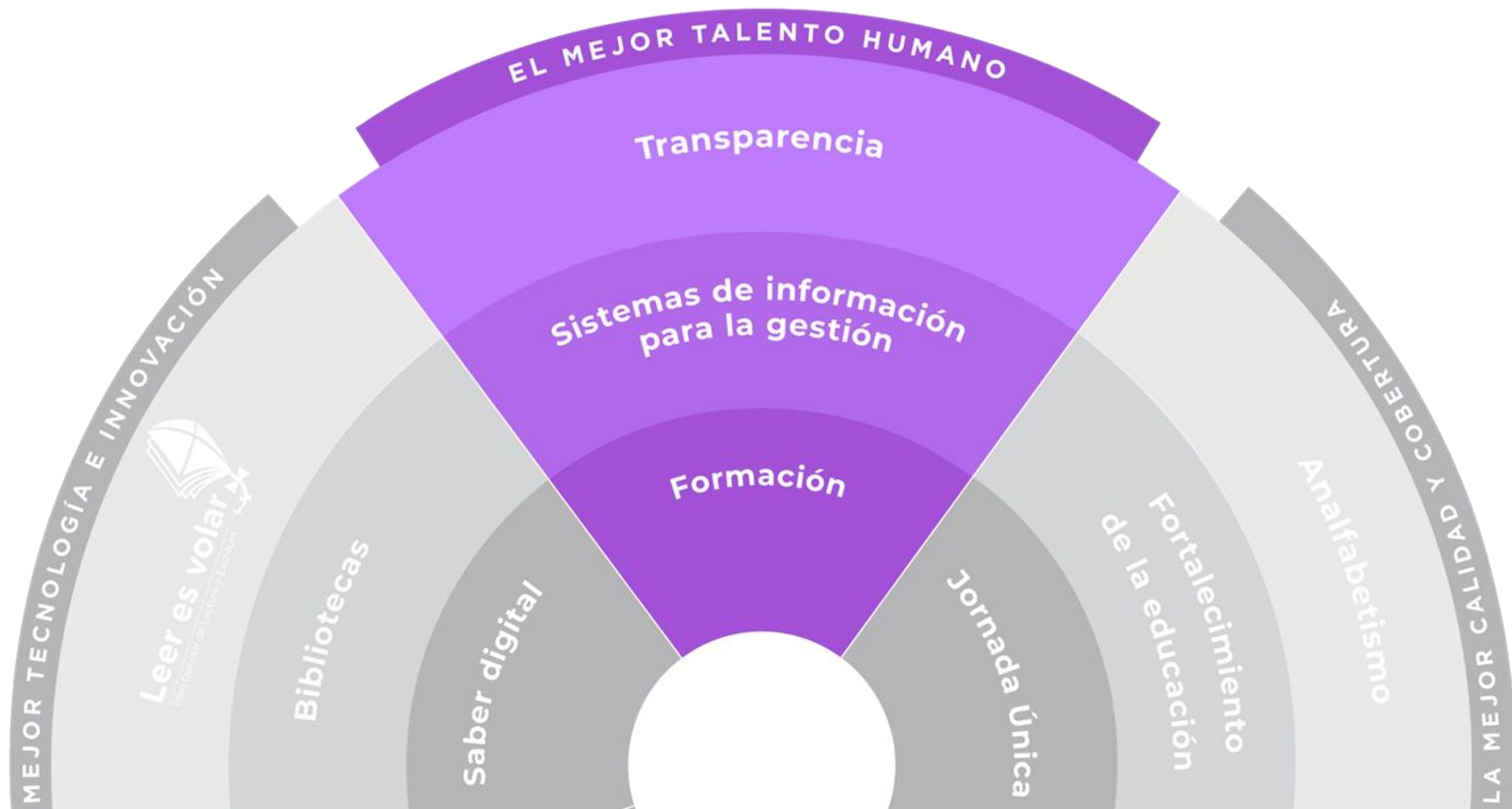

EL MEJOR TALENTO HUMANO

60 %

de los
maestros

de Bogotá tienen posgrado. En
Colombia este porcentaje es del
43%



EL MEJOR TALENTO HUMANO

Indicador	META 2018	LOGRO 2018	AVANCE
Colegios oficiales con talento humano, maestros y directivos docentes operando	363	363	100%
Beneficiar a funcionarios, docentes y administrativos con programas de bienestar, salud ocupacional y capacitación	36.650	36.650	100%
Docentes y directivos docentes en programas de formación	11.000	14.666	133,3%
Centros de innovación del maestro operando	2	2	100 %



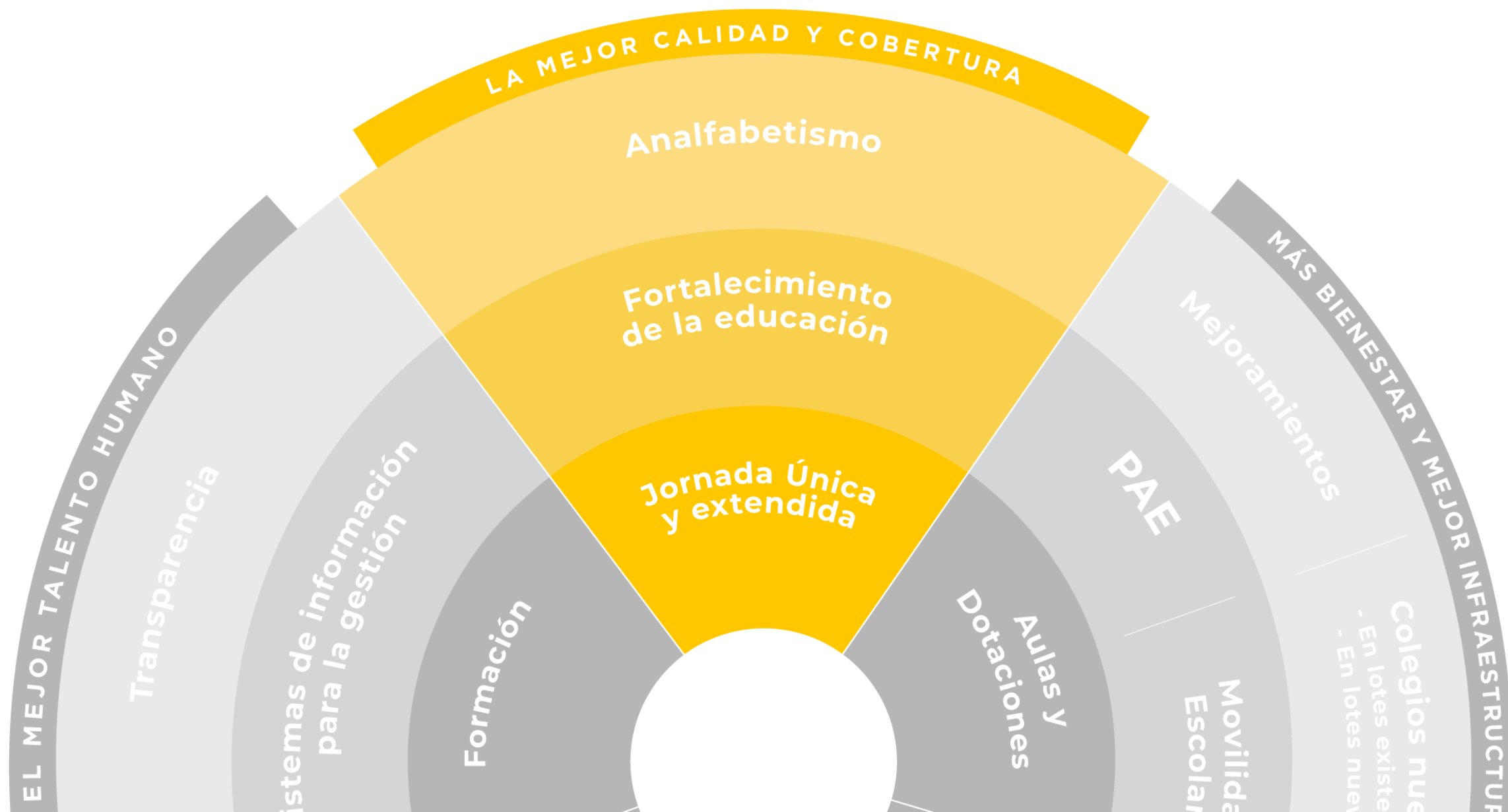

EDUCACIÓN INICIAL DE CALIDAD EN EL MARCO DE LA RUTA DE ATENCIÓN INTEGRAL A LA PRIMERA INFANCIA

meta
cuatrienio



232.687

NIÑAS Y NIÑOS
ATENDIDOS

ALIANZA

- Secretaría de educación (SED)
- Secretaría de Integración Social (SDIS)
- Secretaría de Salud
- Instituto Colombiano de Bienestar Familiar (ICBF)

184.820

Niñas y niños con atención integral en el Distrito, de los cuales la SED ha apoyado 56.757 niños de 4 a 5 años

AULAS HOSPITALARIAS

Educación formal (certificada) para niñas, niños y jóvenes que por su condición de enfermedad e incapacidad requieran de atención hospitalaria y ambulatoria

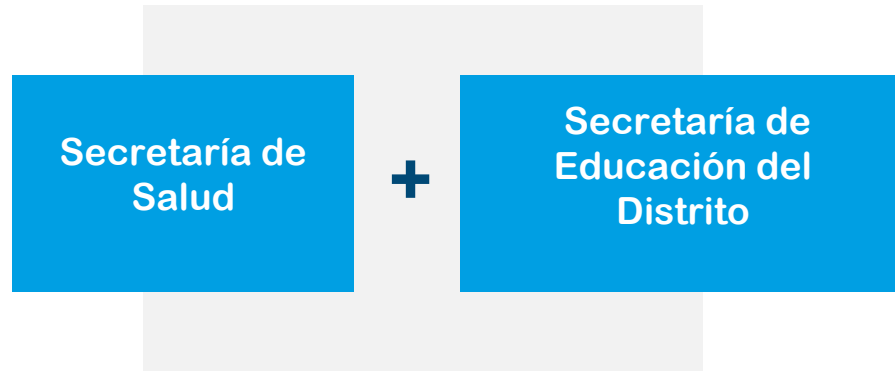

Contamos con:

31 Aulas Hospitalarias
Una por hospitales públicos y privados

60 Docentes cualificados

24 Colegios

19 Localidades

5.309

Estudiantes atendidos
2018

PERSONAS CON DISCAPACIDAD Y/O TALENTOS EXCEPCIONALES

MODELO DE ATENCIÓN INTEGRAL

ORIENTACIÓN
PEDAGÓGICA

FORMACIÓN
A DOCENTES
EN APOYO
PEDAGÓGICO
PARA PADRES

SISTEMA
DE APOYO

DOTACIÓN EN
TECNOLOGÍA Y
RECURSOS A
COLEGIOS

DISCAPACIDAD FÍSICA,
COGNITIVA, SENSORIAL
O MÚLTIPLE **18.246**

826 Docentes de apoyo pedagógico
83 intérpretes de lengua de señas
14 Modelos lingüísticos
2 Guías intérpretes para población
sordociega
80 Mediadores pedagógicos para
estudiantes con discapacidad múltiple
105 Auxiliares de enfermería

CAPACIDADES Y/O
TALENTOS
EXCEPCIONALES **632**

16 espacios de asistencia técnica
adelantados durante este año
Segundo encuentro Distrital de estudiantes
con capacidades y/o talentos excepcionales

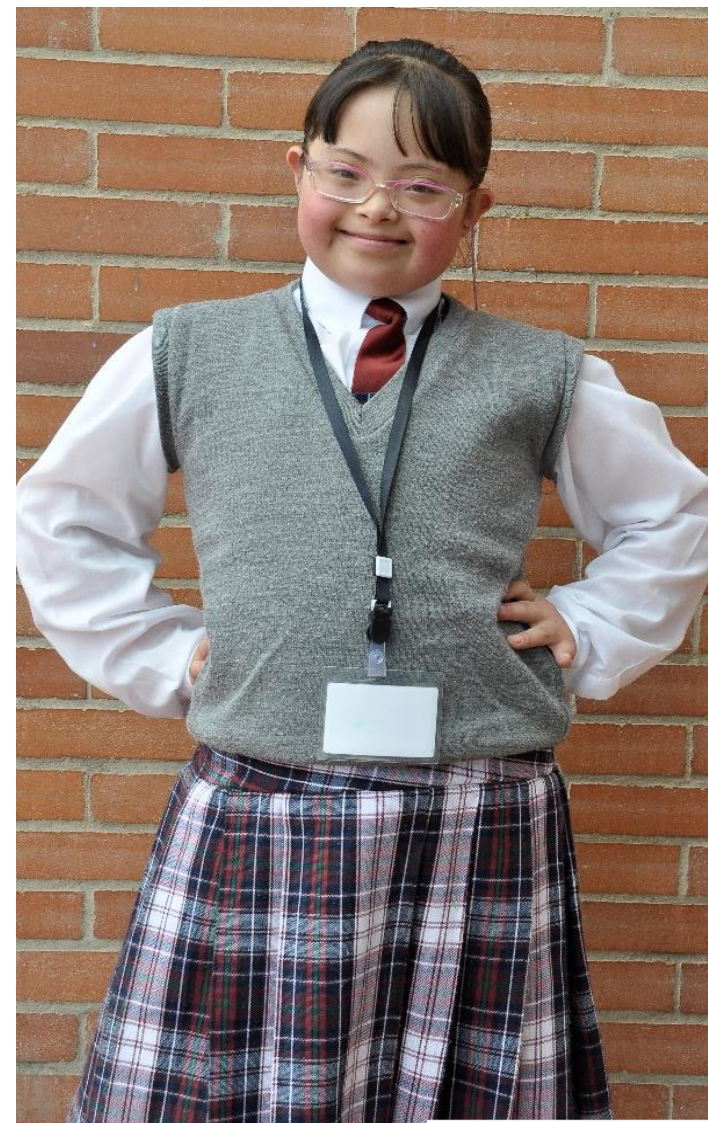

INCLUSIÓN Y MODELOS FLEXIBLES

Población vulnerable y diversa atendida en toda la ciudad a través de estrategias educativas diferenciales



OPORTUNIDADES DE APRENDIZAJE DESDE EL ENFOQUE DIFERENCIAL

Construir una política de educación inclusiva que garantice una atención diferencial de calidad, con contenidos educativos, recursos pedagógicos, y estrategias flexibles para todos los estudiantes; independientemente de sus condiciones o características.



100%

Colegios Oficiales acompañados en implementación del modelo educativo diferencial

**META
CUATRIENIO**



100%

Colegios Oficiales acompañados en implementación del modelo educativo diferencial

**AVANCE
2018**



100 %
Cumplimiento
Meta 2018

ACCESO CON CALIDAD A LA EDUCACIÓN SUPERIOR

7.021

Portafolio de Becas
Crédito - Bogotá
Ciudad Educadora

10.092

Convenio SENA - SED

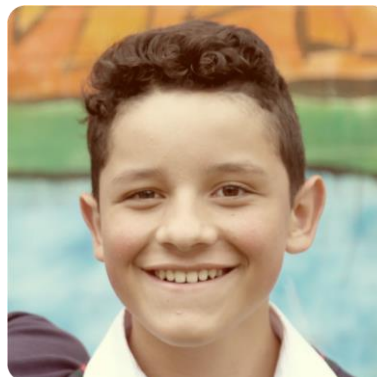

17.113

Acceso y
permanencia en
Educación
Superior

Alianza con el
ICETEX y 33
universidades
para promover el
acceso de 17.113
jóvenes del
distrito, docentes
y administrativos
de la SED en 10
líneas.

Línea Mejores
Bachilleres



Línea Acceso
a educación
superior pública



Línea Técnica
y Tecnológica



Línea
Educación
Virtual



Línea talentos
para cumplir
tus sueños



Línea para la
Reconciliación, el
encuentro y la paz



Línea
sector rural



Línea
Vocación
Docente



Línea Bogotá
reconoce a sus
Maestras, maestros
y directivos



Línea
Talento SED

UNIVERSIDAD DISTRITAL FRANCISCO JOSÉ DE CALDAS

Resultados 2018

Acceso con calidad a la educación superior

Sede El Porvenir en Bosa

2

Programas nuevos

Proceso de autoevaluación
y evaluación externa:

para la obtención del Registro
Calificado en el Doctorado de
Estudios Artísticos

140

Cupos

Ampliación de su cobertura
semestral

Universidad inclusiva:

reconocimiento obtenido del INCI
y del Organismo Internacional de
Energía Atómica

Apertura Biblioteca
Heliodoro Sánchez Páez:

Al servicio de 2.501 estudiantes

13 nuevos espacios en el
campus de la Universidad:

destinados a zonas de estudio y
esparcimiento, al servicio de la
comunidad estudiantil

LA MEJOR CALIDAD Y COBERTURA

Indicador	META 2018	LOGRO 2018	AVANCE
Cupos para la atención integral de la primera infancia - niños de 4 y 5 años	55.000	56.797	103,3%
% de implementación de la Ruta del Acceso y la Permanencia Escolar	75 %	75 %	100 %
Matriculados en el sistema educativo, a través de estrategias de Búsqueda Activa	12.000	8.961	74,7 %
Estudiantes en extra-edad en modelos flexibles	12.109	12.556	103,7 %
Nuevos adultos atendidos a través de estrategias de alfabetización	4.274	4.685	110 %
% de colegios acompañados en la implementación del modelo educativo diferencial	100 %	100 %	100 %
Aulas hospitalarias operando	31	31	100 %



LA MEJOR CALIDAD Y COBERTURA

LA MEJOR CALIDAD Y COBERTURA

Indicador	META 2018	LOGRO 2018	AVANCE	
Apoyos pedagógicos y no pedagógicos para la atención educativa diferencial	826	826	100 %	✓
% de matrícula oficial en Jornada Única	14 %	13,91%	99,36%	✓
% de la matrícula oficial en jornada extendida	35 %	35,71%	102 %	✓
Colegios con fortalecimiento de la educación media desarrollados	270	286	106 %	✓
IED fortalecidas en competencias básicas, socioemocionales, técnicas y tecnológicas	274	286	104,4%	✓
IED con programa distrital de orientación socio ocupacional	125	123	98,4%	✓
100% del repositorio que recopile e identifique las buenas prácticas evaluativas	1	1	1	✓



LA MEJOR CALIDAD Y COBERTURA

Indicador	META 2018	LOGRO 2018	AVANCE	
Facilitar en colegios el uso de la información para su proceso de transformación en función del PEI	363	363	100 %	✓
Promover cupos para el acceso a la educación superior	17.113	17.113	100 %	✓
Estudiantes participantes del piloto de educación virtual y blended learning	550	457	83 %	✓
Crear el Subsistema de Educación Superior en la ciudad	1	1	100 %	✓
Colegios acompañados en el fortalecimiento curricular	301	309	102,6%	✓



LA MEJOR CALIDAD Y COBERTURA



BIENESTAR ESTUDIANTIL PARA TODOS



100%

Estudiantes de Colegios Oficiales con alimentación escolar

META CUATRIENIO



100%

Estudiantes de Colegios Oficiales con alimentación escolar

AVANCE 2018



100%
Cumplimiento
Meta 2018

REVOLUCIÓN DE LOS COLEGIOS

30

Colegios nuevos



32

Colegios Reconstruidos



300

Mejoramientos
en colegios



Aliados: Alcaldía | Secretaría de Planeación | Acueducto | Secretaría de Hábitat | Secretaría de Ambiente |
Secretaría de Hacienda | DADEP | Catastro | ERU | IDIGER | IDU

COLEGIOS CON ADMINISTRACIÓN DEL SERVICIO EDUCATIVO

VIGENCIA 2018
LICITACIÓN PÚBLICA No. SED-LP-DC-121-2018

13 NUEVOS COLEGIOS EN
ADMINISTRACIÓN DEL
SERVICIO EDUCATIVO

PRESUPUESTO
\$ 369.674.612.630

VIGENCIA DE LOS CONTRATOS
DE ADMINISTRACIÓN DEL
SERVICIO EDUCATIVO

10 AÑOS

MÁS BIENESTAR Y MEJOR INFRAESTRUCTURA

Indicador	META 2018	LOGRO 2018	AVANCE	
Colegios para el proceso de enseñanza - aprendizaje operando	363	363	100 %	✓
Garantizar el servicio de vigilancia, servicios generales y servicios públicos	100 %	100%	100 %	✓
Estudiantes con alimentación escolar	100 %	100 %	100 %	✓
Estudiantes con transporte escolar	136.952	143.602	105 %	✓
Amparar a los estudiantes matriculados en el Sistema Educativo Oficial del Distrito	100 %	100 %	100 %	✓



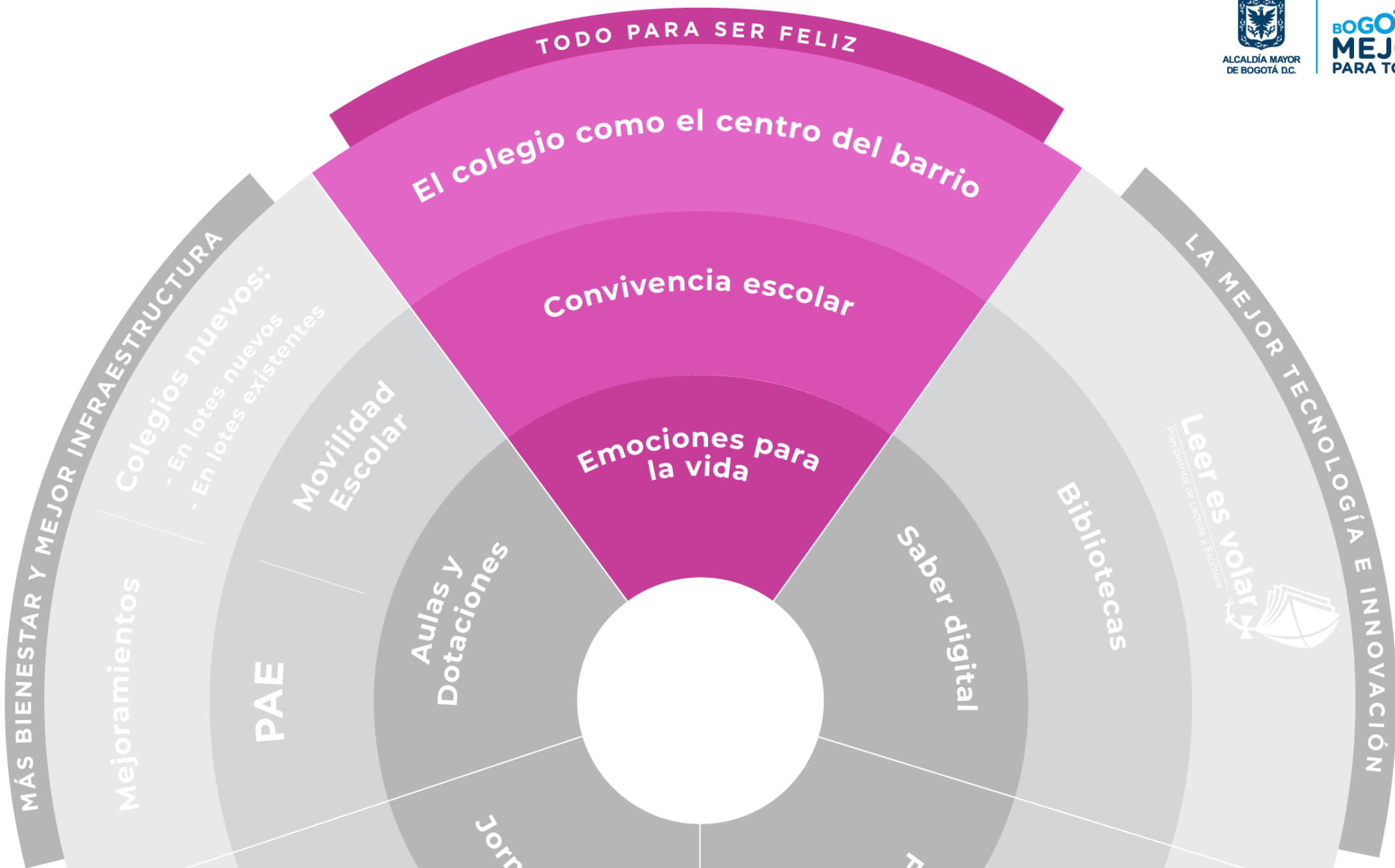

**TODO PARA
SER FELIZ**

TODOS LOS COLEGIOS

**con Plan de Convivencia
y Cátedra de Paz para el
cuidado, el aprendizaje
y la exploración**



SECTOR EDUCATIVO PRIVADO

Resultados 2018

Estadísticas

Evento “Por una movilidad escolar segura y sostenible”



671
Colegios capacitados

Jornada Día E

Fortalecimiento de los canales de participación con el sector privado



Resoluciones costos educativos



SECTOR EDUCATIVO PRIVADO

Resultados 2018

Estadísticas



TODO PARA SER FELIZ

Indicador	META 2018	LOGRO 2018	AVANCE
% de implementación del Observatorio de Convivencia Escolar para el reencuentro, la reconciliación y la paz	100 %	100 %	100 %
Colegios intervenidos con el programa de mejoramiento de sus entornos escolares	30	30	100 %
% de colegios con el Plan de Convivencia actualizado, ajustado y fortalecido	72 %	72 %	100%
30 % de colegios acompañados para el fortalecimiento de sus escuelas de padres y familia	27 %	27 %	100%
100 % de colegios que implementan la cátedra de la paz con enfoque de cultura ciudadana	72 %	72 %	100%



INSTITUTO PARA LA INVESTIGACIÓN EDUCATIVA Y EL DESARROLLO PEDAGÓGICO - IDEP



Investigación e innovación para el fortalecimiento de las comunidades de saber y de práctica pedagógica

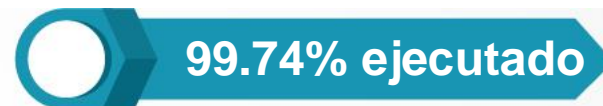
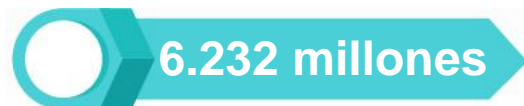

Sistema de seguimiento a la política educativa distrital en los contextos escolares



Centro de innovación que dinamice las estrategias y procesos de la Red de Innovación del Maestro, Programa de pensamiento crítico

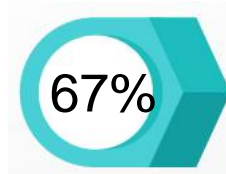

INSTITUTO PARA LA INVESTIGACIÓN EDUCATIVA Y EL DESARROLLO PEDAGÓGICO - IDEP



Investigación e innovación para el fortalecimiento de las comunidades de saber y de práctica pedagógica

Componente 1

2.838 millones
100% ejecutado



Sistema de seguimiento a la política educativa distrital en los contextos escolares

- Segunda aplicación del Sistema
- 78 IED
- 798 docentes y directivos docentes
- 3.065 estudiantes
- 1.037 padres de familia



- Información cuantitativa y cualitativa de fuentes primarias sobre la implementación de la política educativa en los contextos escolares y del avance del Plan Sectorial de Educación en el período Bogotá mejor para todos
- Información documental de fuentes secundarias sobre la implementación de la política educativa en los contextos escolares y del avance del Plan Sectorial de Educación en el período Bogotá mejor para todos

INSTITUTO PARA LA INVESTIGACIÓN EDUCATIVA Y EL DESARROLLO PEDAGÓGICO - IDEP

Proyecto
1079

Investigación e innovación para el fortalecimiento de las comunidades de saber y de práctica pedagógica

Componente 2



- Definición y estructuración del Programa de pensamiento crítico para la investigación y la innovación que tiene como propósito central integrar, articular y potenciar todas aquellas acciones y rutas metodológicas de formación generadas como parte de la experiencia del IDEP para relacionarlas con el fomento, impulso y consolidación de comunidades de saber y de práctica pedagógica.
- Acompañamiento y cualificación a 386 docentes y directivos docentes.
- Caracterización de 221 experiencias para visualizarlas en un mapa digital en el que están georeferenciadas 1.157 experiencias a nivel distrital.
- En convenio con la SED:
 - ✓ Fortalecimiento a las redes de maestros por medio del apoyo a la realización de 10 eventos, en los que participaron 1.108 docentes, y 8 publicaciones académicas.
 - ✓ 220 docentes inscritos a la versión XII del Premio a la investigación e innovación educativa. Premiación de 10 ganadores en cada una de las modalidades.
 - ✓ Participación de 1.208 docentes y directivos docentes del Distrito en eventos académicos y culturales.



¡Gracias!



ALCALDÍA MAYOR
DE BOGOTÁ D.C.

**BOGOTÁ
MEJOR
PARA TODOS**